

NOTA : PROPRIETE ARTISTIQUE ET INTELLECTUELLE

LES DOCUMENTS GRAPHIQUES CONSTITUANT L'ENSEMBLE DU DOSSIER ARCHITECTURAL SONT LA PROPRIETE ARTISTIQUE ET INTELLECTUELLE DE L'AUTEUR. AUCUNE MODIFICATION NE POURRA ETRE ENVISAGEE SANS AUTORISATION ECRITE DE CELUI CI.

NOTA :

1. LES COTATIONS DOIVENT ETRE VERIFIEES IMPERATIVEMENT SUR PLACE AVANT TOUTE MISE EN OEUVRE. REPERTORIER TOUS LES RESEAUX ENTERRES A PROXIMITE, AVANT TOUTE MISE EN OEUVRE DE TOULES.
2. LES DIMENSIONS SONT COTEES FINIES ET DEVRONT FAIRE L'OBJET DE CALCULS D'INGENIEUR POUR TOUT OUVRAGE STRUCTURELLE.
3. L'ENTREPRENEUR EST TENU DE VERIFIER LA COTATION DE L'ENSEMBLE DU PLAN AVANT LE DEMARRAGE DES PLANS TECHNIQUES ET DES TRAVAUX ET D'INFORMER L'ARCHITECTE D'EVENTUELLES ERREURS OU OMISSIONS POUR MISE A JOUR.

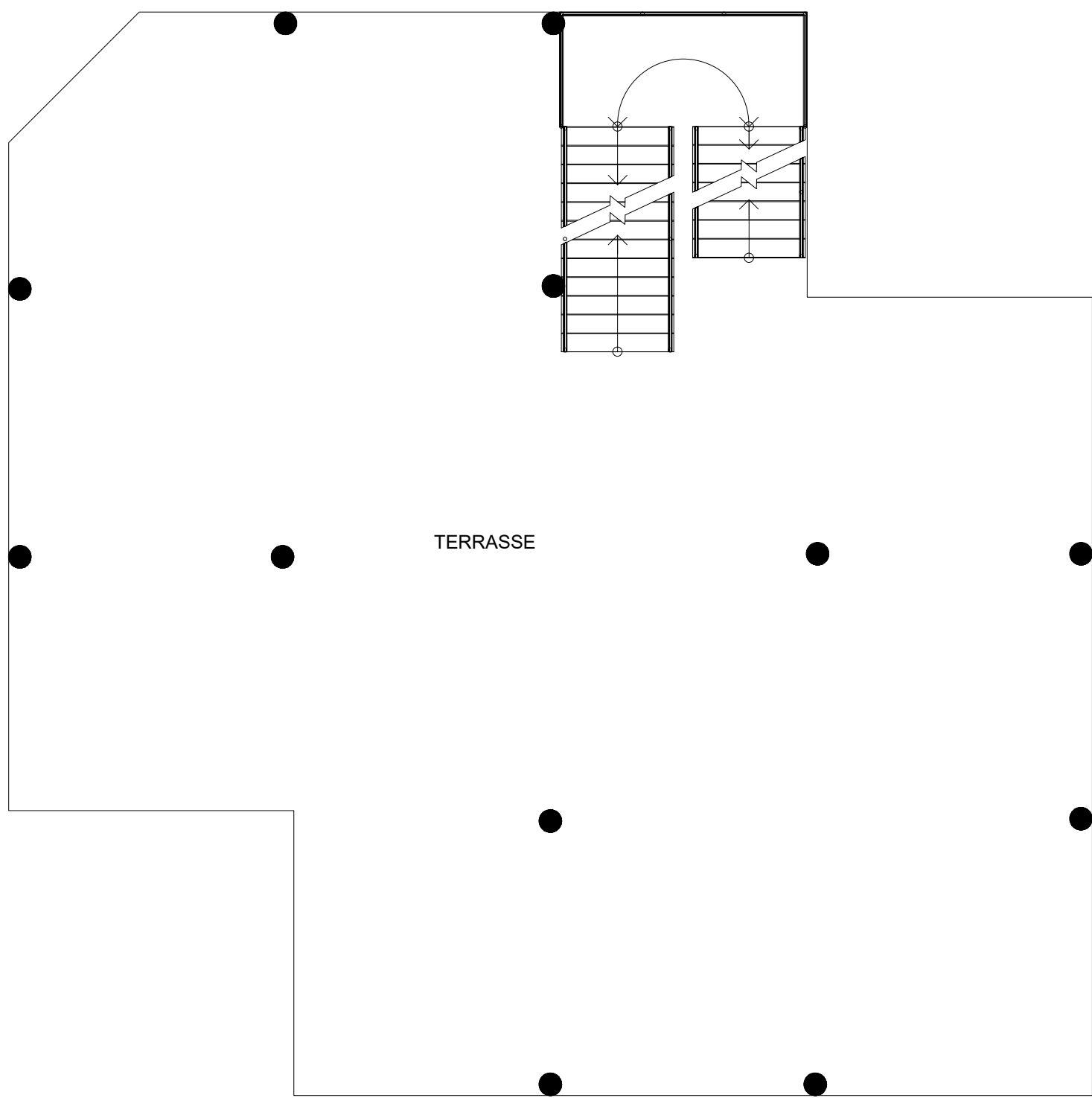

SCHEMA DE PRINCIPE DE CALEPINAGE DU REVETEMENT DES SOLS & MURS RDC

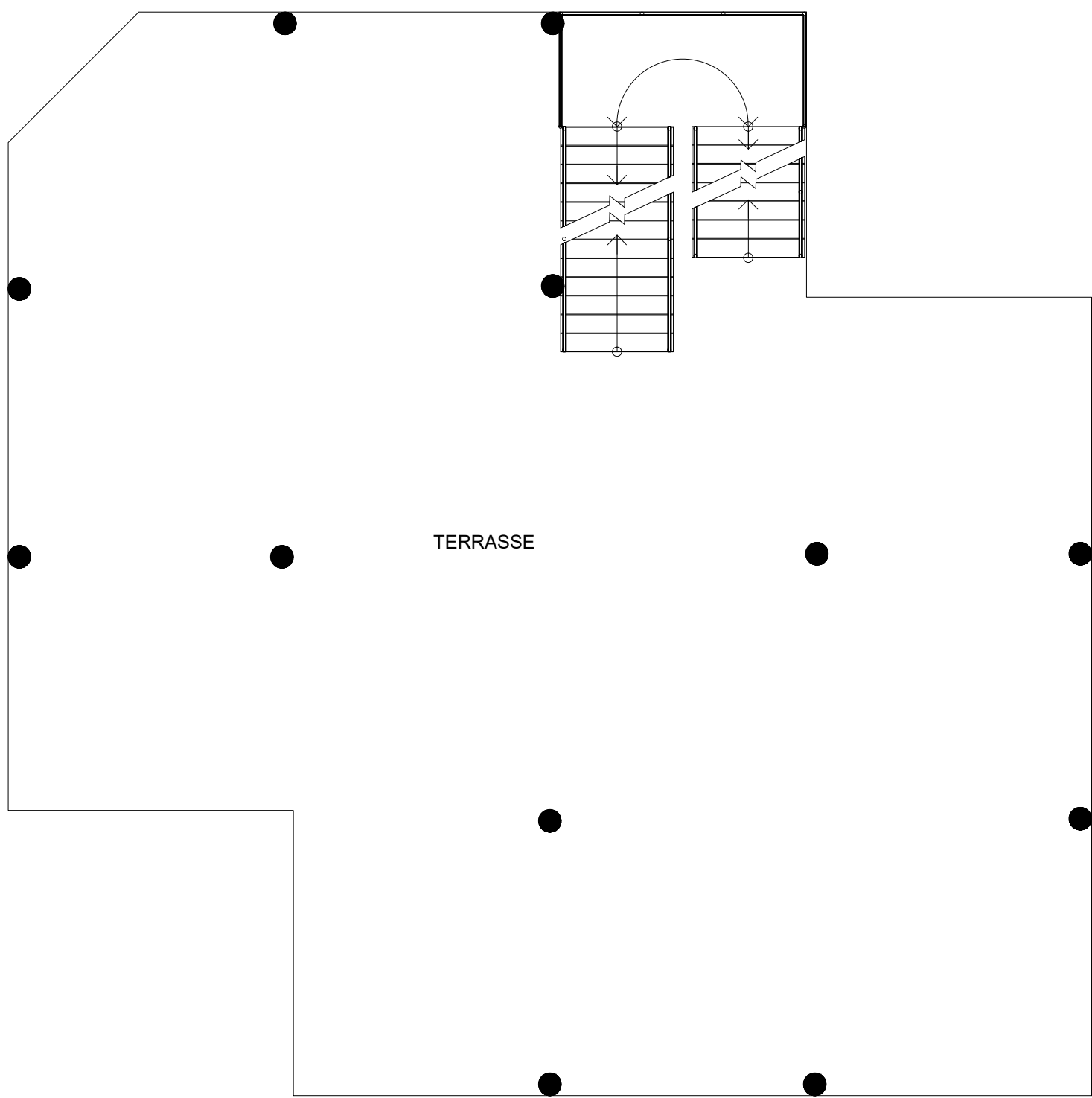

SCHEMA DE PRINCIPE DE CALEPINAGE DU FAUX PLAFOND RDC

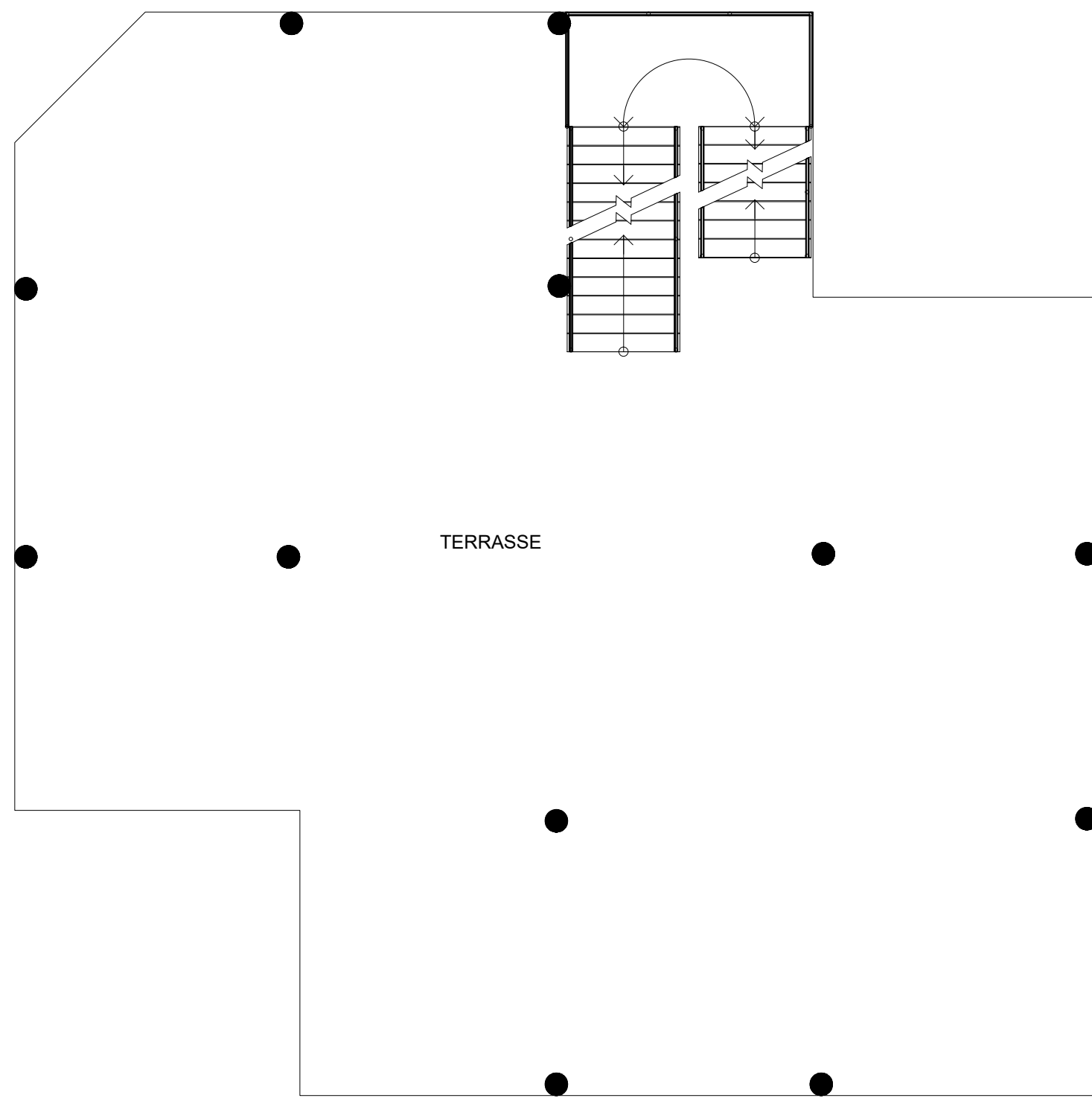

LEGENDE PORTES		
MENUISERIES BOIS		
REPERE	DESIGNATION	TYPES DE SERRURE
BPB 1	Bloc porte deux vantaux stratifié toutes faces de 150*210	Serrure à cylindre
BPB 3	Bloc porte stratifié toutes faces de 90*210	Serrure à cylindre

LEGENDE FENETRES	
MENUISERIES ALUMINIUM	
REPERE	DESIGNATION
BFA 5	Bloc fenêtres type projection avec imposte persienne de 150*170 (Alu 1.00)
BFA 5 (P)	Bloc fenêtres avec imposte persienne et protection grille ventilation 150*170 (Alu 1.00)
BFA 6	Bloc fenêtres type projection avec imposte vitres fix de 150*170 (Alu 1.00)
BFA 10	Bloc fenêtres type coulissant de 150*125 (Alu 1.00)

LEGENDE RIDEAUX	
MENUISERIES ALUMINIUM	
REPERE	DESIGNATION
*****	Rideaux occultant de 170*180 - RS

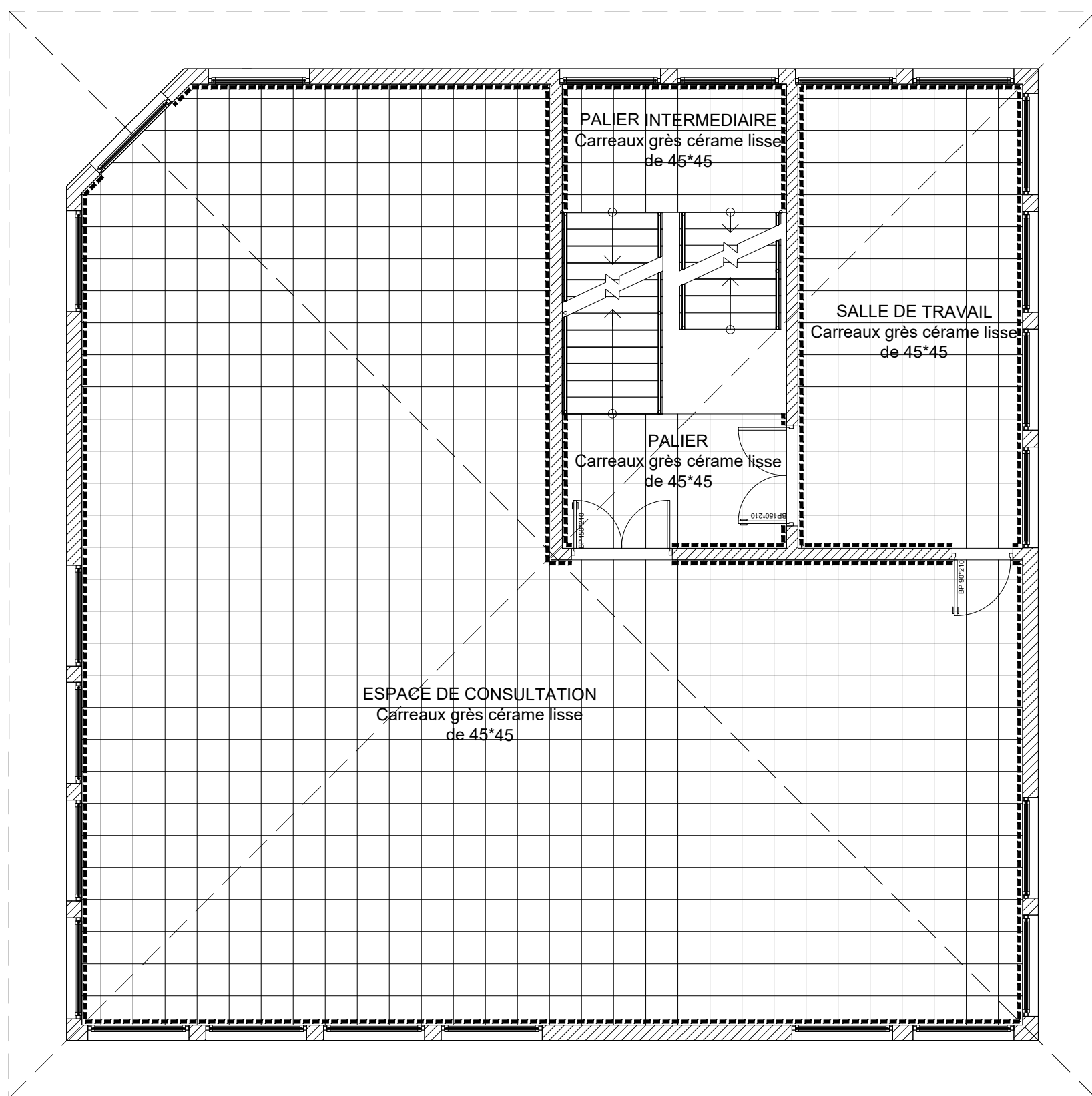
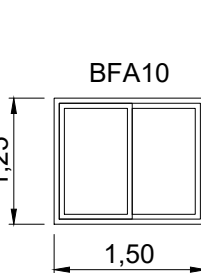
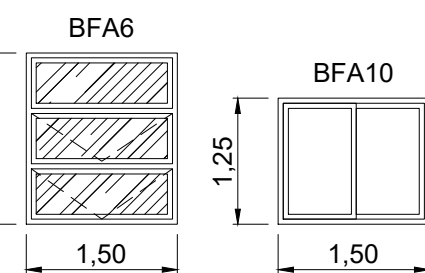
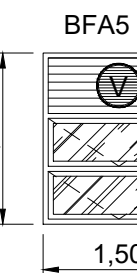
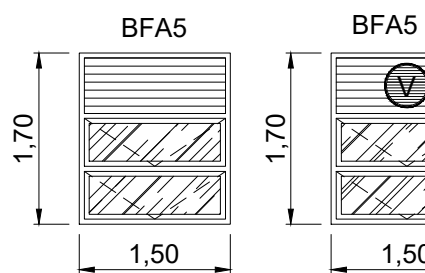
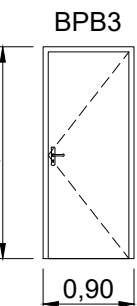
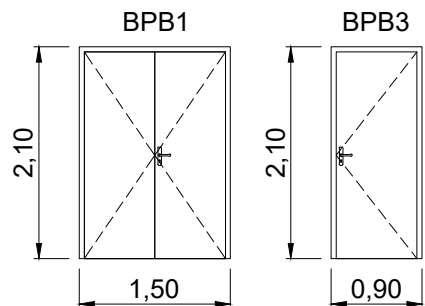

LEGENDE REVETEMENT DE SOL / MUR	
-----	Plinthes carrelage
-----	Falence hauteur 2.10m
-----	Crédence 0.60m

SCHEMA DE PRINCIPE DE CALEPINAGE DU REVETEMENT DES SOLS & MURS R+1

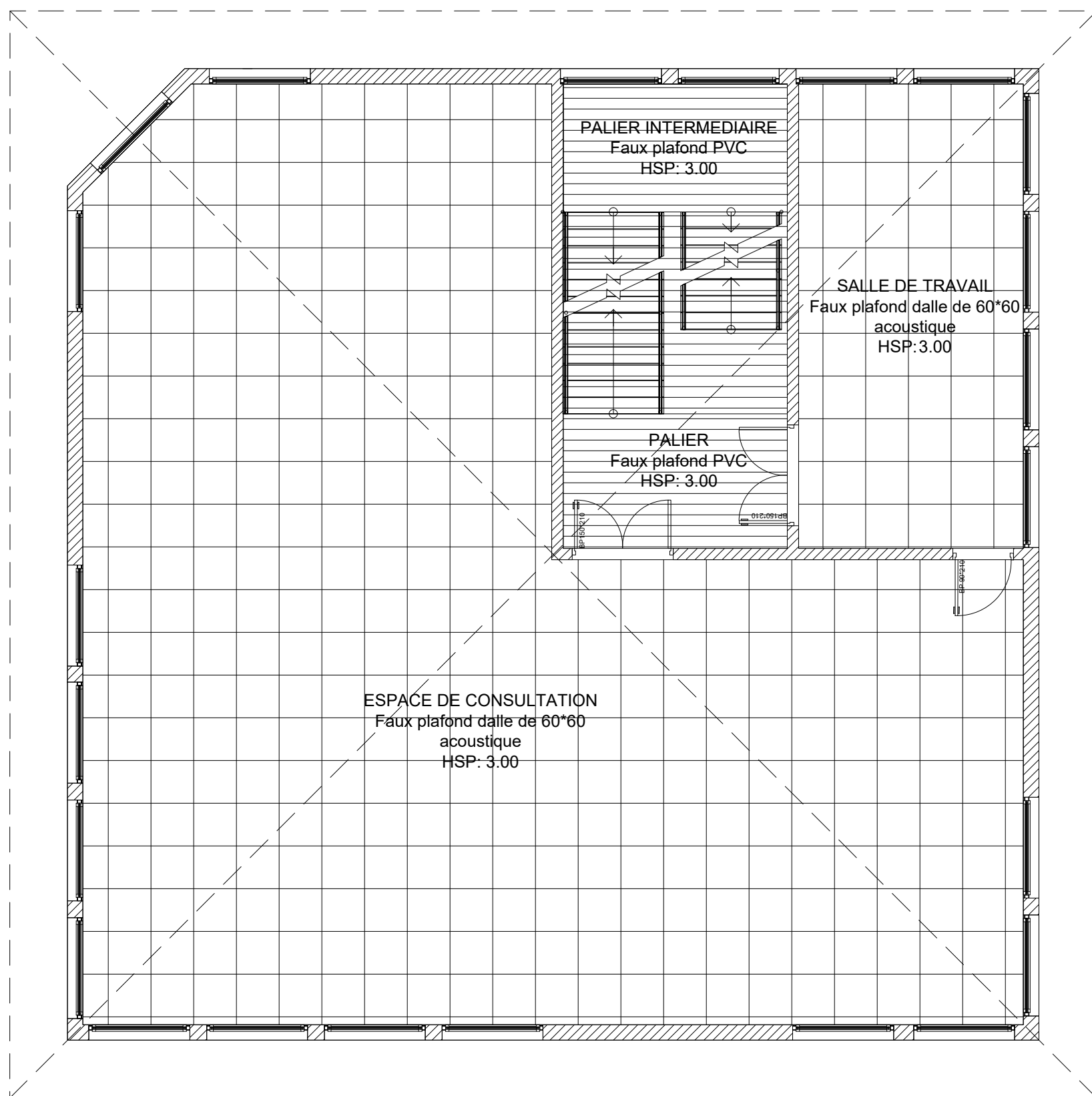

SCHEMA DE PRINCIPE DE CALEPINAGE DU FAUX PLAFOND R+1

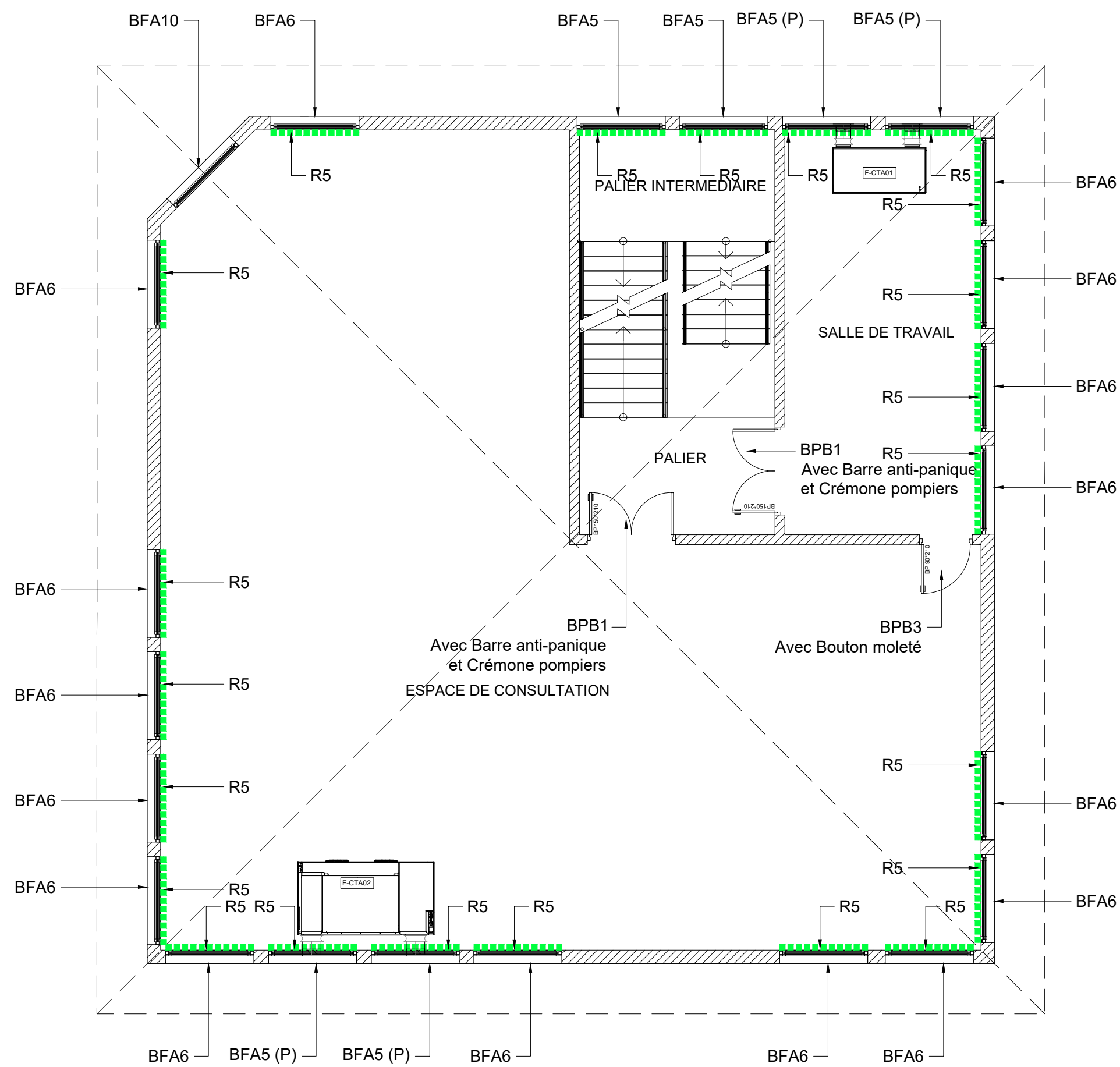

SCHEMA DE PRINCIPE DES MENUISERIES

	M.M.W. ARCHITECTURE Tribu de Thushaick B.P. 595 We - 98820 Lilou 2 rue Pierre Lecole - Parc de Normandie - 98800 Nouméa Tel : (+687)45 48 00 - Fax : (+687)45 48 00 Tel : (+687)23 64 20 - Fax : (+687)23 64 20 Email : secretariat.mmmw@mmmw.nc	
	ARCHITALE BP 61- Mata utu - 98 600 Wallis & Futuna Tel : (+681)82 12 74 - (+681)72 12 74 Email : hakomani.petelo@architectes.org architale@hakomani.com	
	STRUCTURE CONCEPT Imm le Cap Hem 2A, rue Lapoissade, Fog Blanchot - 98 800 Nouméa Tel : (+687)25 95 52 - Fax : (+687)25 95 02 Email : direction@structureconcept.nc	INGEN 121 rue Jacques Beland - 98 857 NOUMEA Tel : (+687)24 87 16 Email : cedric.baur@ingen.nc gaeline.moscardini@ingen.nc
	SIGMA 1 Rue Isidore Le Goupil - 98 800 Nouméa Tel / Fax : (+687)77 12 82 Email : vincent.gallard@sigma.nc joli.beaumont@sigma.nc	ETIENNE SENEZ 228 Rue Georges Lieges - 92 Normandie BP 2005 - 98014 Point des Français Tel : (+687)44 95 57 - Fax : (+687)44 95 67 Email : david.lemoine@es2.nc
	GEOME 13 rue du 5 Mai BP 14802 - 98 802 Magenta Tel : (+687)28 24 82 Email : geome.energie@gmail.com	

REHABILITATION ET EXTENSION DU LYCEE D'ETAT DE WALLIS & FUTUNA - ILES DE WALLIS & FUTUNA

D.C.E. PROJET

PLANCHE ARCHI N°03 - TRANCHE OPTIONNELLE 06

DESSINS VISA

SCHEMA DE PRINCIPE CALEPINAGE DES SOLS & MURS DU RDC / R+1

SCHEMA DE PRINCIPE CALEPINAGE DES MENUISERIES BOIS & ALUMINIUM DU RDC / R+1

SCHEMA DE PRINCIPE CALEPINAGE DES FAUX PLAFONDS DU RDC / R+1

ECHELLE : 1/75°

MODIFICATIONS DATE

DATE : le 10 MARS 2025

MAITRES D'OUVRAGE : Administration Supérieure des Iles Wallis & Futuna

MAITRES D'OUVRAGE : BP 10 - Nouméa 98 800 Nouméa

MAITRES D'OUVRAGE : BP 2005 - 98014 Point des Français